GoogleChromeのHARファイル作成方法

＜HARログ作成方法＞

1）インターネットブラウザ、Google Chromeを起動し、事象が再現されるページへアクセスします。

2）キーボードの上部右側にある F12キー を押しデベロッパーツールを表示します。

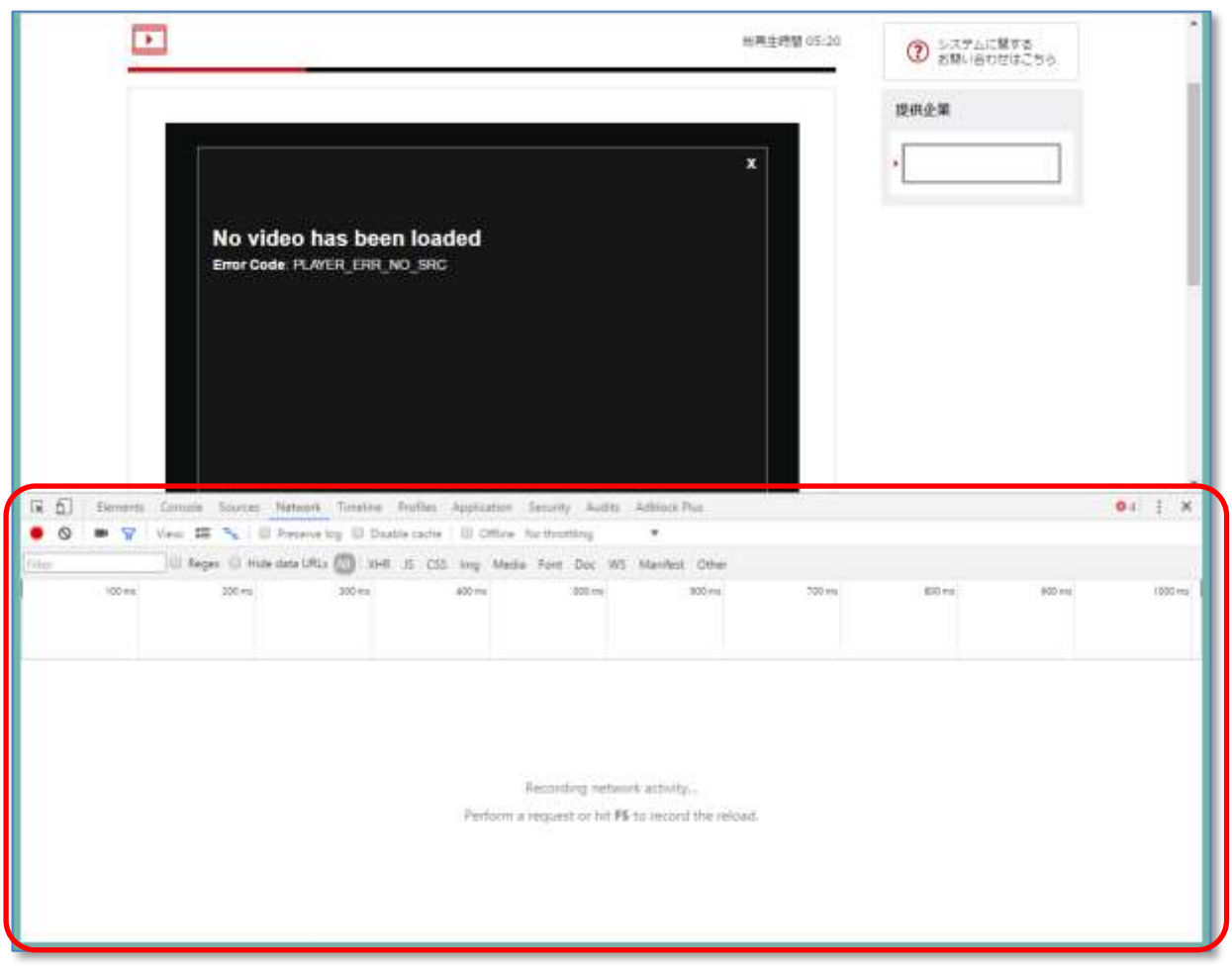

3）デベロッパーツールにある『Network』タブを押します。

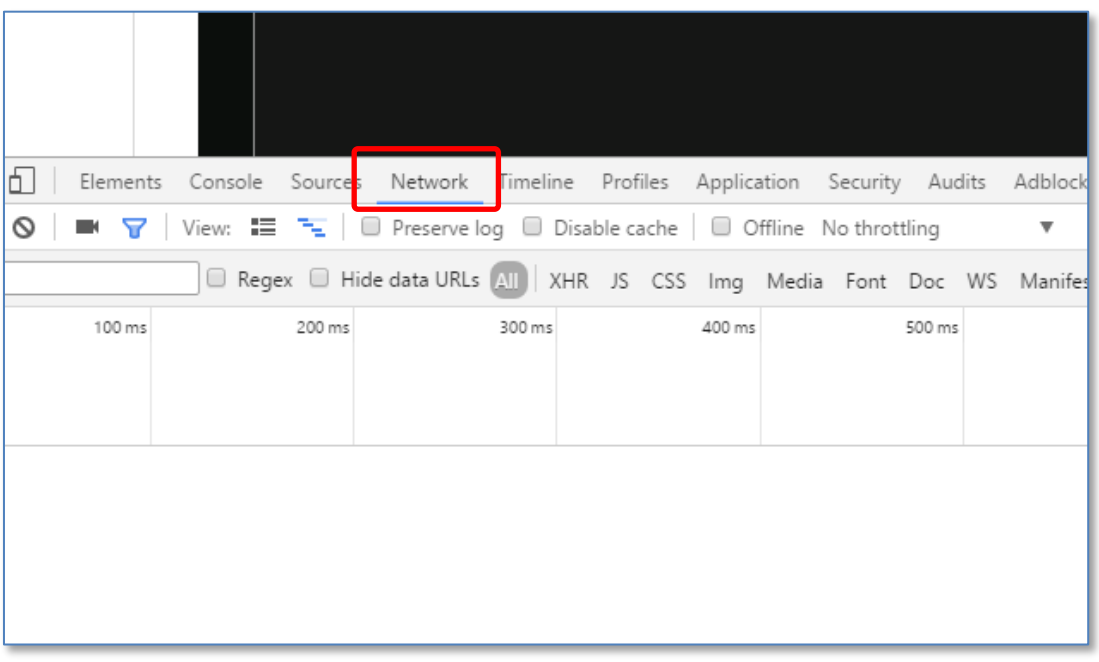

4）データ取得状況を表示するためキーボード F5キー を押し画面の再読み込みを行います

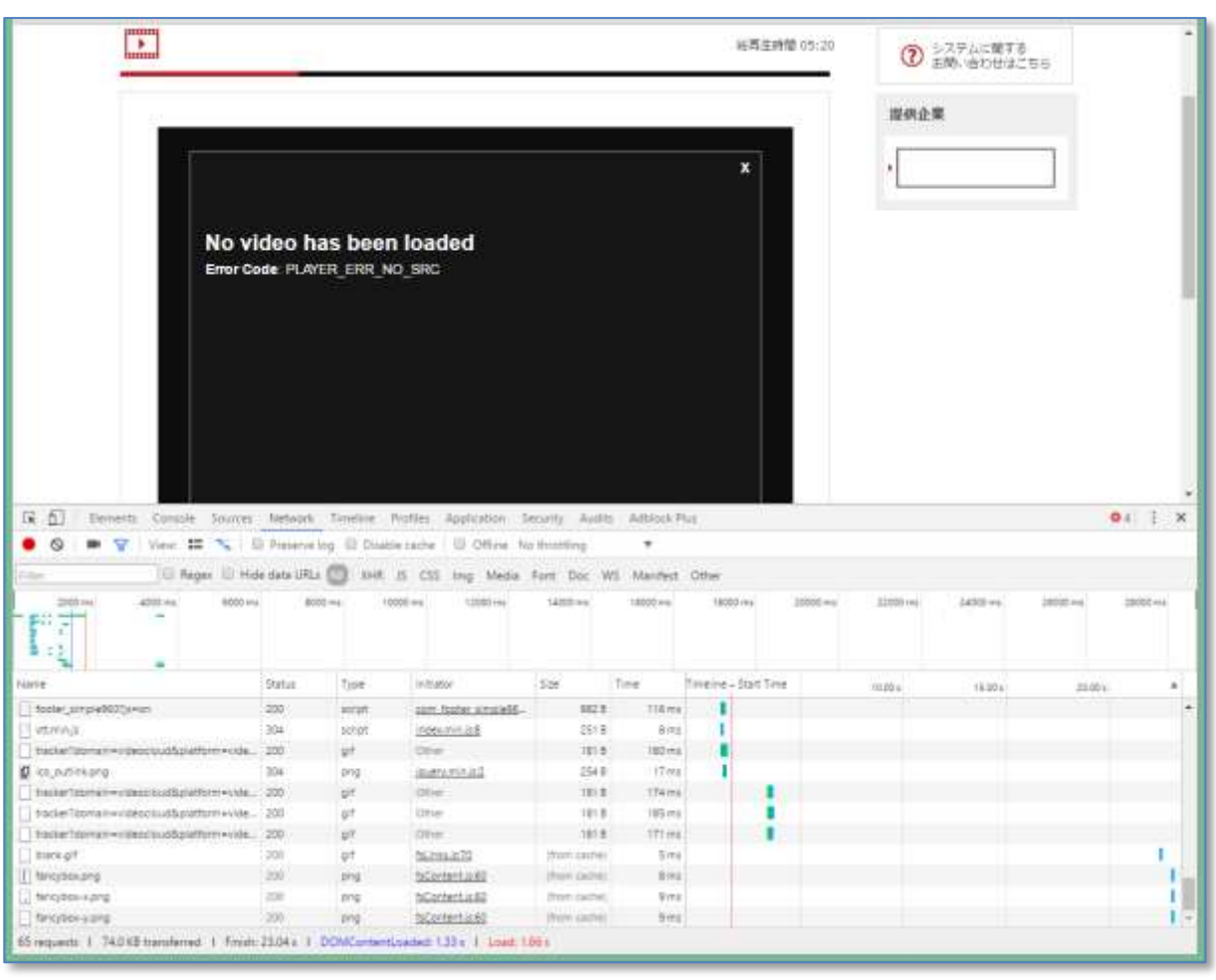

5）デベロッパーツール画面下部の各データ表示箇所でマウスの右ボタンをクリックし、
メニューを表示させます。

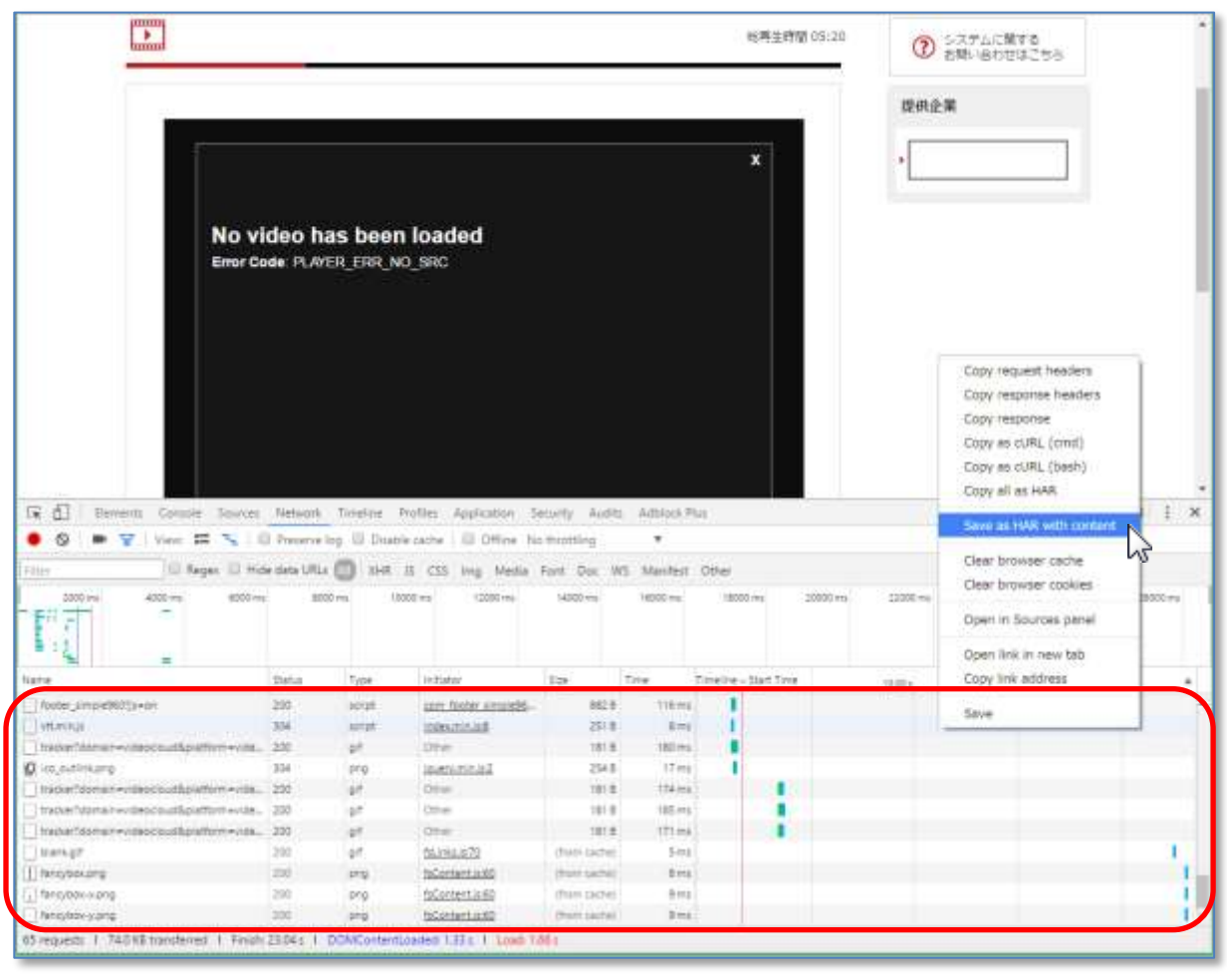

6）メニューより Save as HAR with content（HAR形式にて保存）をクリックし、任意の場所へ
「mrp.carenet.com.har」を保存します。

Copyright © 2024 CareNet,Inc. All rights reserved.